

# How to Find My Student Number?

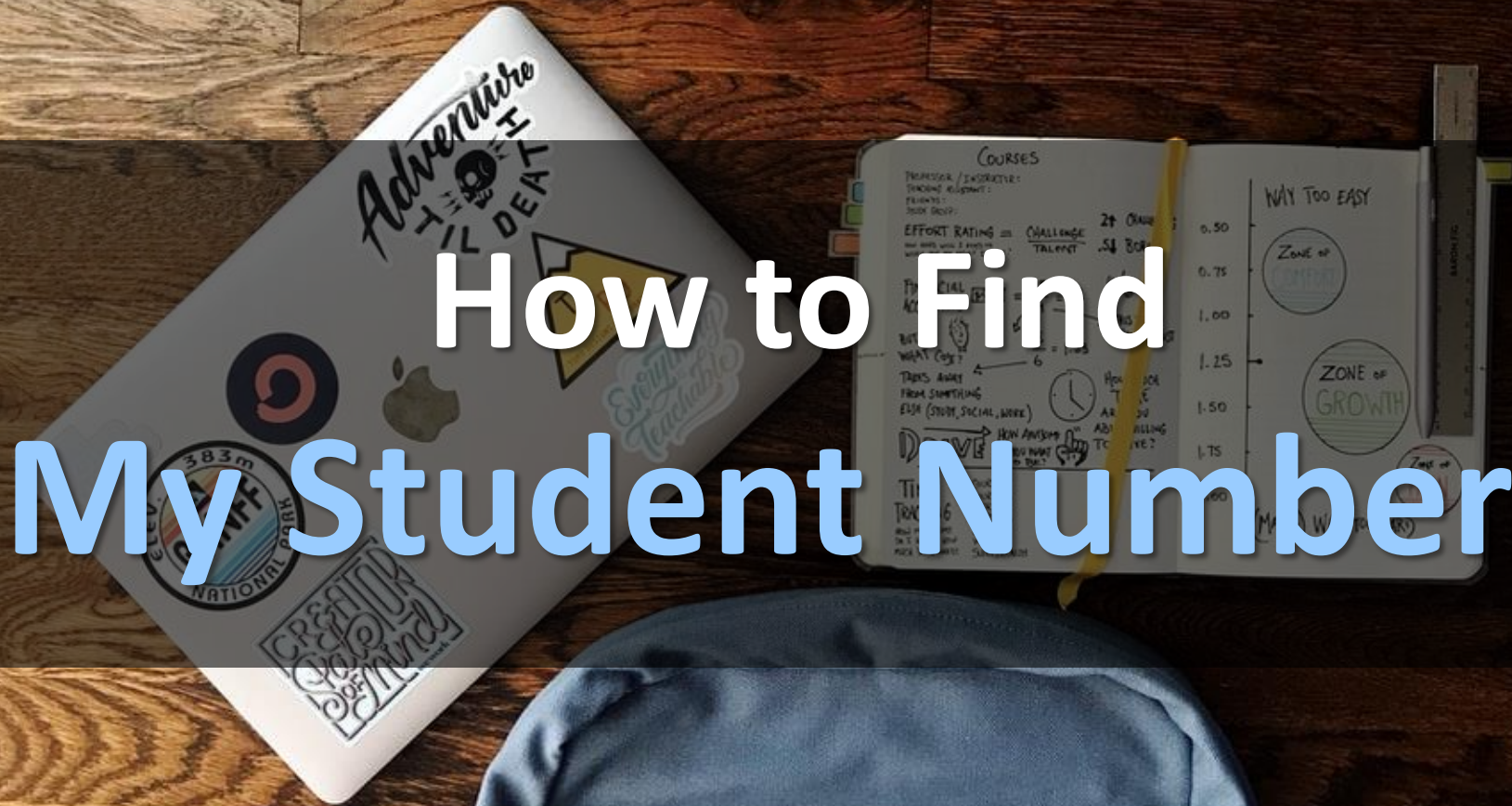

# How To Find My Student Number?

Click



STUDENT

NAME LASTNAME

Card #1234567890  
Expires: 01/02/2021  
0000 0000 0000 0000 999

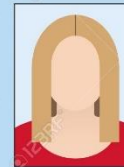

<https://eis.cbnu.ac.kr/cbnuLogin>

BARON FIG  
NEW YORK CITY



일반로그인

공동인증서 로그인

학번/개인번호

비밀번호

로그인

📄 사용안내

🔍 개인번호조회

🔒 비밀번호 초기화

👤 학외사용자 회원가입

※신입생 : 등록금 및 생활관 관련은 '수험번호'로그인(비밀번호:주민등록번호 앞 6자리)

※신입생 : 수강신청 및 내역확인은 '학번'로그인(학번조회 : 1월 말, 7월 말 이후)

※신/편입생 입학 월(3월, 9월) 이후 '학번'으로 로그인(수험번호 로그인 불가)

※ 학외사용자 개신문화관 대여신청 : '학외사용자 회원가입' 후 로그인

**Login****Cert. Login**

Std ID/User ID.

Password

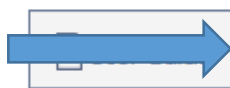
**Login****Click**

Find ID



Reset PW



Off-school User Sign-up

Login with 'Student ID' after month of admission (Mar., Sept.) for new/transfer students  
(cannot be logged in with 'Examination number')

※ Application for rental of Gaeshin Cultural Center for off-campus users:'Sign up for off  
-campus users' and log in

### 학번/개인번호 조회

## Find Student number / Personal number

**Click** →  신/편입생(입학전)  교직원  
 학외사용자

사용자 유형

성명

생년월일6자리  예)890123

인증방법  휴대폰본인인증(본인 명의)

검색

- 학생, 교직원은 본인 명의 휴대폰본인인증 후 확인할 수 있습니다.
- 휴대폰본인인증이 어려울 경우 아래 연락처로 문의하시기 바랍니다.  
 ※ 학생 : 종합서비스센터 043-261-3305~8, 국제교류본부(유학생) 043-261-3890  
 ※ 교직원 : 교원(교무과/043-261-2063), 직원(총무과/043-261-2033, 3957)
- 처음 사용하시는 분 비밀번호는 생년월일 6자리로 초기화되어 있습니다.
- 로그인후 다른 비밀번호로 변경바랍니다.

학번/개인번호 조회 - Whale

eis.cbnu.ac.kr 학번/개인번호 조회

**학번/개인번호 조회**

eis.cbnu.ac.kr 내용:

# 신/편입생 학번조회 기간 안내 #  
 - 전기 : 1월 말 ~ 2월 초 이후  
 - 후기 : 7월 말 ~ 8월 초 이후

※ 학부 정시 총원합격자는 해당 자수 등록금 마감일 18시 이후 부터 학번조회 가능.  
 ※ 학번조회 가능 기간은 학사일정에 따라 변동 될 수 있습니다.  
 ※ 학번부여는 입시 전형별 부여 일정이 다를 수 있습니다.

사용자구분

성명

인증방법  휴대폰본인인증(본인 명의)

**Click** → **확인**

**검색**

- 학생, 교직원은 본인 명의 휴대폰본인인증 후 확인할 수 있습니다.
- 휴대폰본인인증이 어려울 경우 아래 연락처로 문의하시기 바랍니다.  
 ※ 학생 : 종합서비스센터 043-261-3305~8, 국제교류본부(유학생) 043-261-3890  
 ※ 교직원 : 교원(교무과/043-261-2063), 직원(총무과/043-261-2033, 3957)
- 처음 사용하시는 분 비밀번호는 생년월일 6자리로 초기화되어 있습니다.
- 로그인후 다른 비밀번호로 변경바랍니다.



eis.cbnu.ac.kr 내용:

등록된 유저정보를 찾을 수 없습니다.  
Can not find your information

확인

If you put wrong information, this window will pop up.  
Please double check;

Your Full name on your passport

6 digits birthdates

7 digits Application number



 학번/개인번호 조회

## Find Student number / Personal number

사용자구분	<input type="radio"/> 학생/졸업생 <input checked="" type="radio"/> 신/편입생(입학전) <input type="radio"/> 교직원 <input type="radio"/> 학외사용자	
성명	<input type="text" value="ADEBISI OLABISI OMOV"/>	
생년월일6자리	<input type="text" value="910130"/>	예)890123
수험번호7자리	<input type="text" value="4901035"/>	예)1234567



검색

학번	Student number
성명	Name
소속	Dept.

- 학생, 교직원은 본인 명의 휴대폰본인인증 후 확인할 수 있습니다.
- 휴대폰본인인증이 어려울 경우 아래 연락처로 문의하시기 바랍니다.
  - ※ 학생 : 종합서비스센터 043-261-3305~8, 국제교류본부(유학생) 043-261-3890
  - ※ 교직원 : 교원(교무과/043-261-2063), 직원(총무과/043-261-2033, 3957)

# Contact Info.

Office of Int'l Services(OIS) / 국제교류본부

Admission; ☎ +82-(0)43-261-3841, [minhakim@cbnu.ac.kr](mailto:minhakim@cbnu.ac.kr)

VISA, Insurance; ☎ +82-(0)43-261-3890, [jiayou@cbnu.ac.kr](mailto:jiayou@cbnu.ac.kr)

Total Service Center(TSC) / 종합서비스센터

☎ +82-(0)43-261-3305, [tsc@cbnu.ac.kr](mailto:tsc@cbnu.ac.kr)

CBNU Dormitory / 학생생활관

☎ +82-(0)43-261-3675/2932, [dorm2926@cbnu.ac.kr](mailto:dorm2926@cbnu.ac.kr)